

Puerto de Ensenada | Cifras del 2023

El Puerto de Ensenada se ubica en el estado de Baja California, a aproximadamente 110 km de la frontera con Estados Unidos, al sur de los estados de California y Arizona, al norte de Baja California Sur, al oeste del estado de Sonora y al este del océano Pacífico.

La Administración del Sistema Portuario Nacional de Ensenada (ASIPONA Ensenada) fue galardonada con el Premio Marítimo de las Américas 2023 entre 13 países participantes con 37 postulaciones por la mejor "Gestión Verde y Sostenibilidad". El premio reconoce las estrategias que implementó la Terminal de almacenamiento y regasificación de Gas Natural Licuado de Energía Costa Azul (ECA), como parte del recinto portuario de Ensenada, para la conservación de la biodiversidad.

Movimiento de carga en los puertos a nivel nacional

El puerto con mayor movimiento de carga en 2023 fue el puerto de Veracruz ubicado en el estado con el mismo nombre, con 34,534,025 toneladas, seguido por el puerto de Coatzacoalcos, también ubicado en Veracruz, con un total de 34,341,795 toneladas. El puerto de Ensenada se encuentra en el puesto 17 con 3,819,536 toneladas.



Fuente: CEMDI con información de ASIPONA

Importación por tipo de carga

En el caso de las importaciones, durante 2023 se importó un total de 2,563,809 toneladas, de las cuales el 68.96% fueron contenerizada, el 20.44% fueron suelta, el 9.32% fue importación de otros fluidos y el mineral a granel con 1.28%, siendo el que menos se importó. Durante el 2022 se importó un total de 2,429,348 toneladas, esto representa un incremento del 5.53% en el año 2023.

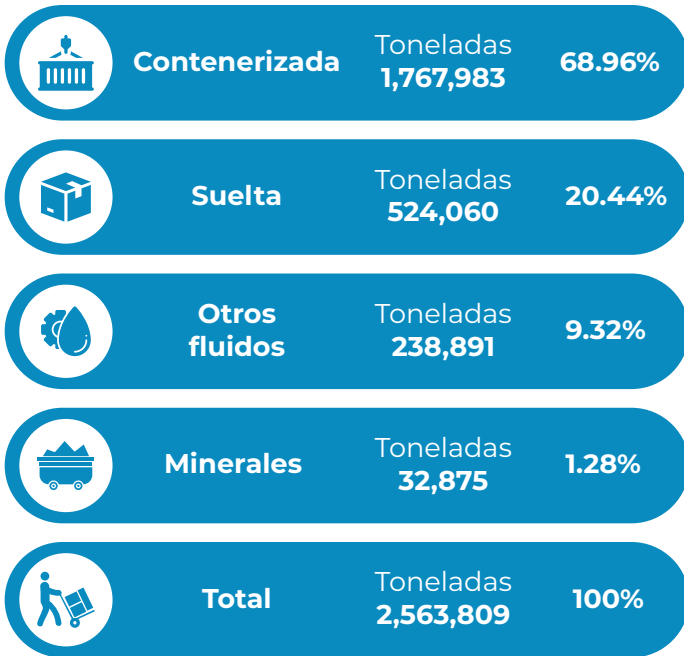

Exportación por tipo de carga

El puerto de Ensenada exportó un total de 600,867 toneladas, de las cuales 99.52% fueron exportaciones contenerizadas y 0.48% fueron carga suelta. En comparación, en el año 2022 se exportó un total de 680,506 toneladas, por lo que en el año 2023 disminuyó un 11.74% las exportaciones.

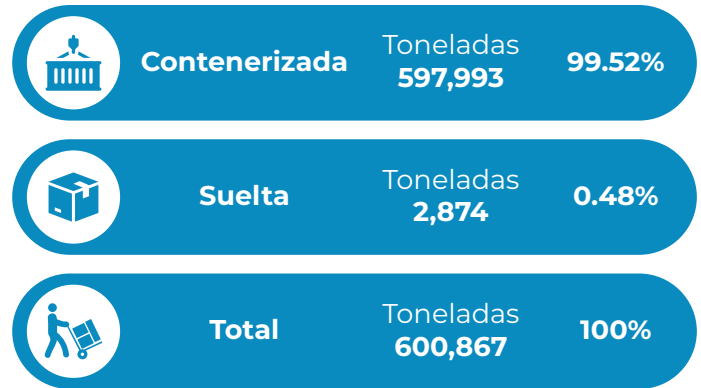

Comparación de buques atendidos

En 2023 fueron atendidos un total de 549 buques en el puerto de Ensenada, mientras que en 2022 se atendieron 530, representando un aumento de 3.58%. Por otra parte, los tipos de carga con más arribos fueron la contenerizada con 41.53%, seguido por la minería con 34.61% y la carga suelta con 23.13%.

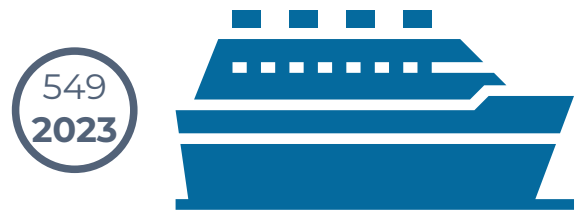
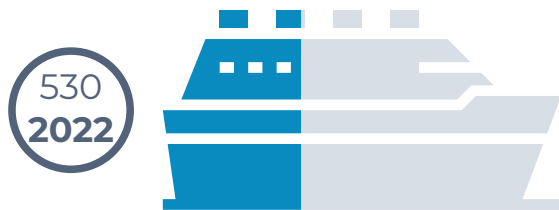

Arribos por tipo de carga

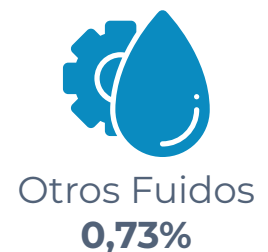
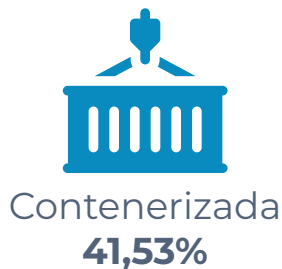

Fuente: CEMDI con información de ASIPONA

Histórico de arribo de cruceros

En un histórico desde el año 2010, el año con una mayor concurrencia de arribos fue en 2022 con 332 cruceros, mientras que el menor fue en 2020 con 65 arribos.

En el histórico se puede apreciar la caída de arribos derivado de la contingencia por Covid-19, en los años prepandemia (2018 y 2019) se observa un total de 536 arribos de cruceros. Mientras que, en los años 2020 y 2021, donde existían restricciones por la pandemia el total fue de 164. En los siguientes años, en especial en el 2022, se observa un repunte de arribos con 652 en los años de 2022 y 2023.

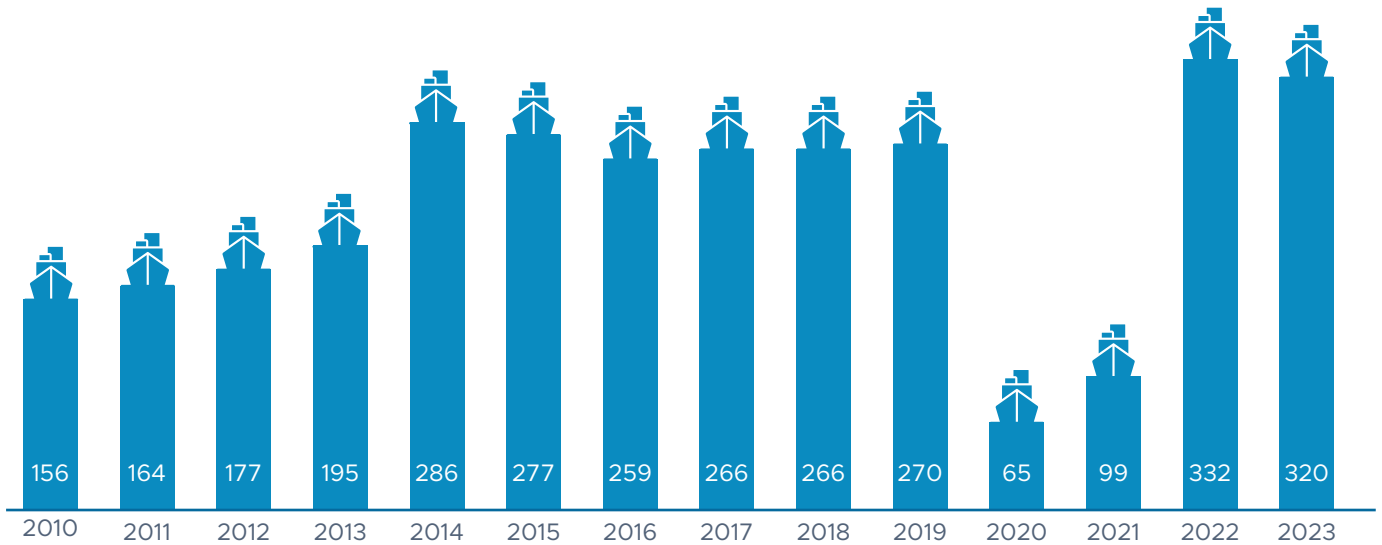

Arribo de pasajeros

En el 2023 se registraron un total de 1,006,890 pasajeros provenientes de arribos de cruceros en el puerto de Ensenada. Durante los meses de abril y noviembre se registró una afluencia mayor de pasajeros con 110,653 y 107,946 pasajeros respectivamente.

En un comparativo con el año 2022 los meses con mayor afluencia de pasajeros fueron noviembre y diciembre con 107,946 y 96,819 pasajeros respectivamente.

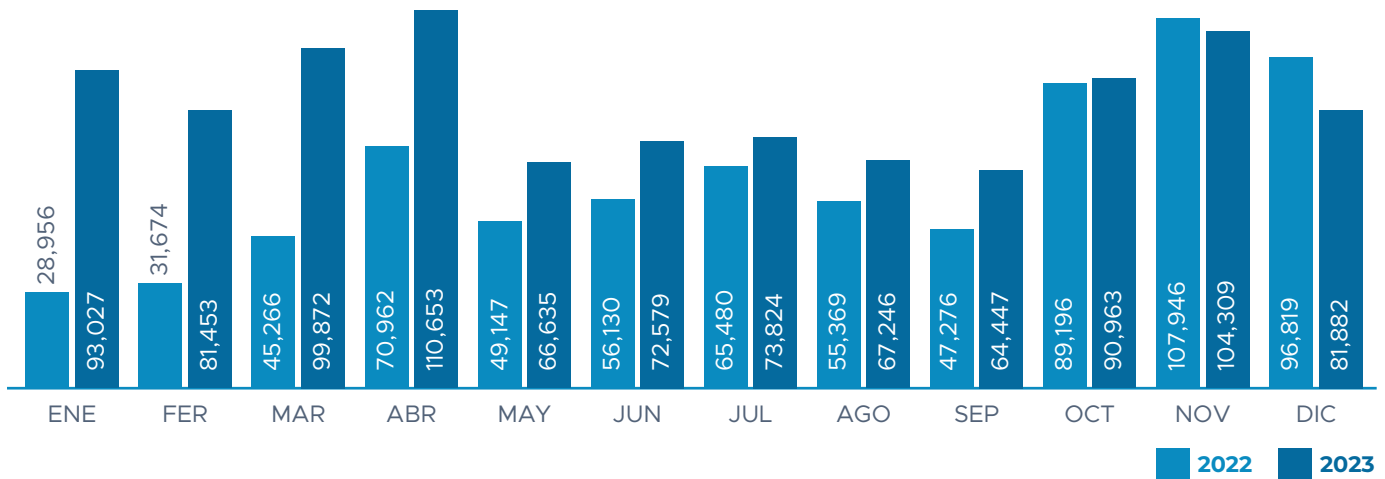

Fuente: CEMDI con información de ASIPONA